Le programme de plantation de haies dans la Manche

TERRES d'AVENIR

F.A.B.M.

AFAC agroforesteries

AGRICULTURES & TERRITOIRES
CHAMBRE D'AGRICULTURE MANCHE

LA MANCHE CONSEIL DÉPARTEMENTAL

RÉGION NORMANDIE

eau seine NORMANDIE

E.CLERAN
1er février 2017

Les haies dans la Manche

Les haies dans la MANCHE

- premier linéaire de haies de France
- 56000 Km de haies, principalement sur talus
- plus de 200 mètres linéaires par hectare dans le Nord du département

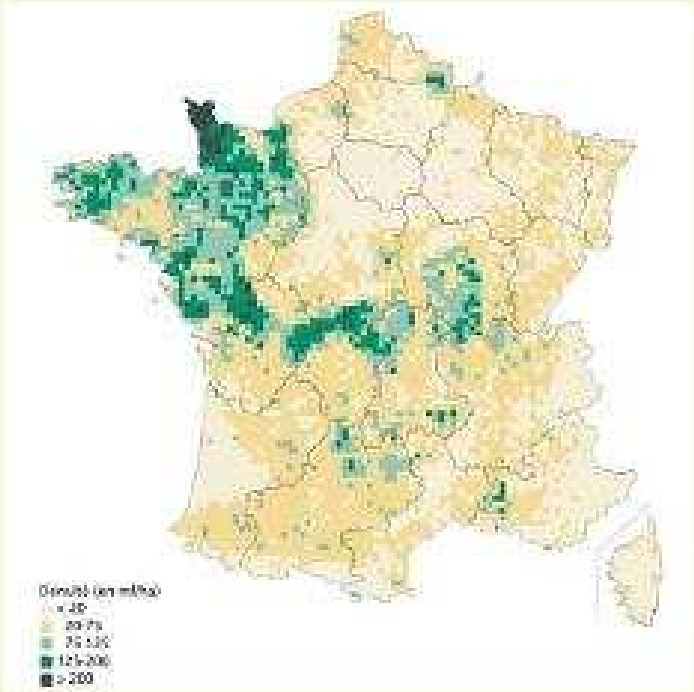

Densité du linéaire de haies français (IFN, 2007)

Un reboisement bocager porté par des agriculteurs. Les associations de boisement.

- 1989 : création de **la 1ère association**, pour grouper les projets de plantation de haies après aménagements fonciers **pour la protection des sols et de l'élevage**. Conseils, organisation, aide à la plantation de haies sur des terrains privés**.** 3 à 10 Km/an**.**

- 2002 : lancement de **la Charte pour la Qualité des Plantations**, intégration du concept de développement durable**. Objectifs qualitatifs et exemplarité.** Création de 10 à 30 Km/an + Commandes groupées de plants de regarnissage.

- 2006 : amélioration et **régénération des haies** avec valorisation du bois par la filière bois énergie. Plan de gestion, le guide des bonnes pratiques et maintien des plantations de haie.

- 2008 : **Création de la Fédération des Associations de Boisement de la Manche (FABM)**. Adhésion à l'Association Française de l'Arbre Champêtre – Agroforesteries (AFAC-Agroforesteries).

- 2015 : Plantation du millionième arbre.

- 2016 : **Appel à projet** avec l'AFAC-Agroforesteries, développement intégré « filière haie » +30% de plantations par rapport à l'année précédente.

- 2017 : Accompagnement d'un **plan local d'action TVB.**

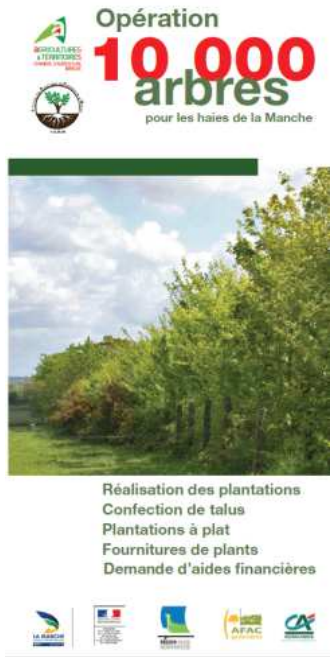

Les Associations de Boisement

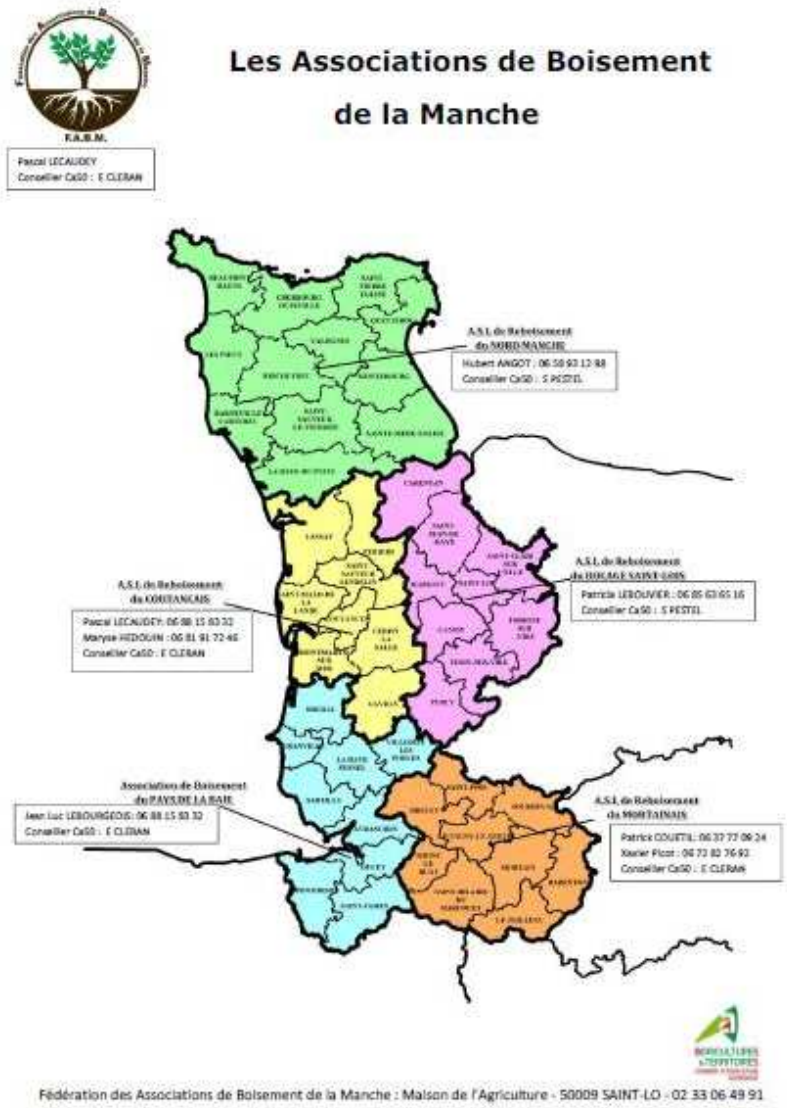

Chaque hiver, les Associations de Boisement plantent et rénovent des haies

Période 2014/2019 :

50 000 arbres/an pour rénover le bocage.

(Toutes opérations confondues)

Le conseil Haie de la Chambre d'agriculture

- **Avec la Fédération des Associations de Boisement affiliée à l'AFAC-Agroforesteries.**

- **2 conseillers gestion du bocage de la Chambre d'agriculture :**
  - Eddy CLERAN, Sud Manche, responsable de projet FABM
  - Stéphane PESTEL, Nord-Manche et Agroforesterie

- **Les réalisations annuelles :**

  <u>400 conseils haie et agroforesterie</u>

  - Création de 50 kms de haie,
  - Dont commandes groupées de 20 000 plants pour le bocage,
  - 10 Plans de gestion pour approvisionner des chaufferies avec Haiecobois,
  - Etudes de qualification des haies sur les territoires.

Plantation et rénovation de haies :

La « Charte qualité »

et le développement d'une filière haie professionnelle :

- **Communications, informations, animations collectives**, démonstrations, gestion des inscriptions**,** conseils de la Chambre d'agriculture pour la création et la rénovation de haies.
- **Aides à l'investissement** des partenaires, Conseil Départemental, Agence de l'Eau , AFAC Agroforesteries… : demande de la FABM.
- **Travaux regroupés**. Réalisés par les entreprises et les associations locales.
- **« Le Comité Charte »**

Maintien des paysages bocagers regarnissage des haies

Opération de distribution d'arbres :

- **Commandes groupées** avec la Chambre d'agriculture
- À planter soi-même (haie, alignement, bosquet)
- Commandes centralisées par la Chambre d'agriculture
- **Livraison groupée par l'association locale de boisement**

Plan de gestion de haie

Etudes agroforestières et/ou plan de mobilisation de bois énergie

Contenu :

- Etat des lieux, définition des objectifs et des résultats agricoles attendus, plan d'action.

Objectifs :

- Gérer durablement les haies et le réseau bocager, installer une rotation de coupes et travaux (balivages, amélioration, plantation, protection),
- Synergie avec les autres productions agricoles
- Optimiser la production de bois
- Gérer la ressource bois.

Diagnostics bocagers et démarche territoriale pour la TVB

- Diagnostics des haies, animation pour l'appropriation du projet par les acteurs, plan d'action.
- Réalisé à l'échelle du territoire.
- Diagnostic adapté à l'objectif issu du SRCE ou SDAGE (Paysage, TVB, qualité de l'eau, …)

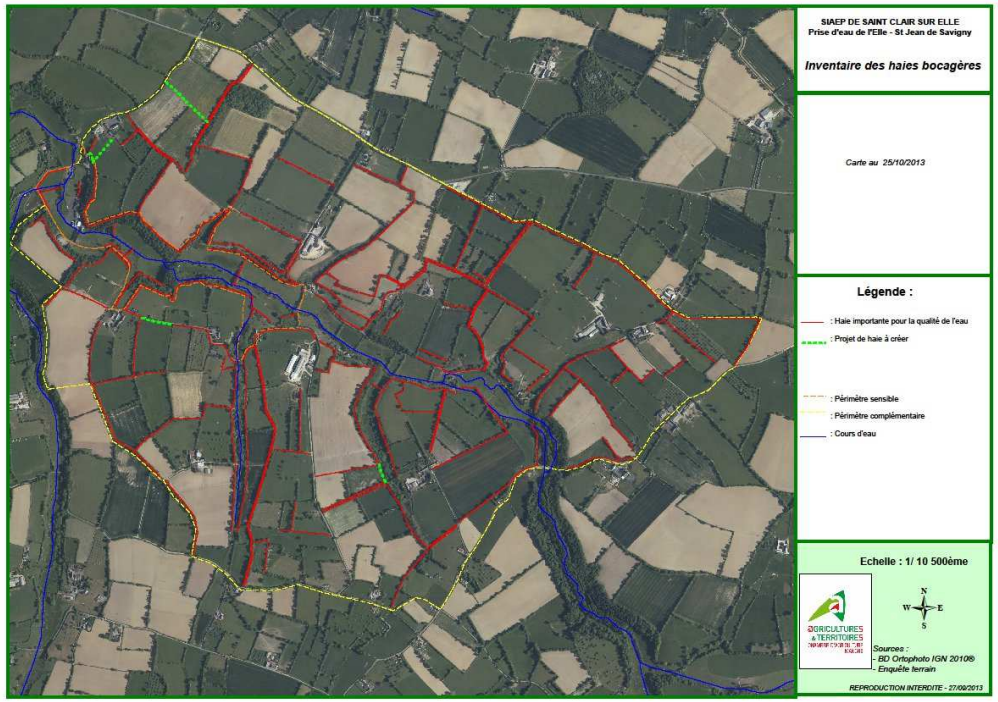

L'agroforesterie bocagère source de développement de projets

L'agroforesterie bocagère ou l'intégration intentionnelle des haies dans les systèmes agricoles :

Les attentes se précisent concernant le système bocager :

- Amélioration des rendements : **la protection de l'élevage**. **La production de biomasse** : BRF de haie (semi sur couvert), litière ou paillis, bois énergie…
- **Amélioration ou maintien des gains environnementaux** : protection de la qualité de l'air, de l'eau, des sol, de la biodiversité.
- **Optimisation d'espaces**, capital bois, dont arbres, diversification des revenus. Elément 3D des systèmes agro-écologiques.
- **Agroforesterie intra-parcellaire** : filières de qualité, système pâturage sous les arbres en verger.

Pour aller plus loin , principaux questionnements et autres points :

- Permettre aux exploitants de mieux gérer leurs haies, **la question de l'entretien,** de la main d'oeuvre**.**

- **Le maillage bocager dans les systèmes d'exploitation**, notamment au niveau économique.

- Comment **garder un maillage fonctionnel pour les exploitations des secteurs à forte densité de haies**

- Aller vers une gestion territoriale mieux intégrée (concilier les dimensions économique , paysagère et environnementale, faciliter un meilleur partage entre les différents acteurs...)

Merci de votre attention

REUSSIR - L'AGRICULTEUR NORMAND

12 - 16 JUIN 2016

AU FIL DE LA SEMAINE

10 000 arbres pour les haies

animale mais aussi végétale... « Notre rôle est aussi de restaurer, voire d'améliorer, la richesse cultivable et naturelle de la région », explique Serge Mouhedin, horticulteur et pépiniériste.

Travail du sol, bâchage (biodégradable ou non), replantation de souches pour boucher les trous (...), les enjeux sont nombreux.

1 million d'arbres

« 10 000 arbres pour les haies ». C'est le nom du projet ambitieux porté par la nouvelle association. Depuis 1987, 1 million d'arbres ont déjà été

Jean-Luc Lebourgeois, président de l'association « Entre Mer et bocage » se témoigne sur l'importance du rôle des associations de boisement.